

PARECER URBANÍSTICO

Município:	TIBAGI	CNPJ:	76.170.257/0001-53
Projeto:	CRECHE NO BAIRRO SANTA PAULA	Componente:	Estabelecimento de Ensino (Creche/Escola)
Prioridade:	105	Programa:	TRANSF. VOLUNTÁRIAS
Convênio:	-		
Contato:	DANILO ROMERO TRINDADE	CPF:	009.382.239-17
CAU/CREA:	PR-167.040/D	Cargo:	Engenheiro Civil
e-mail:	planejamentotibagi3@hotmail.com	Telefone:	(42) 8812-4036

01. DESCRIÇÃO DO OBJETO

Descrição:

Construção de Creche contendo: bloco principal com 03 salas, brinquedoteca/sala de múltiplo uso, instalações sanitárias, sala dos professores, diretoria, secretaria, área de espera coberta, pátio coberto, circulação, refeitório, sala de amamentação, lactário, cozinha, DML, lavanderia, vestiários masculino e feminino, jardim sensorial descoberto e demais equipamentos externos.

Objeto:

Construção de Creche com execução de serviços de: serviços preliminares e administração da obra; movimento de terra, drenagem e águas pluviais; fundações; estruturas; alvenaria, divisórias, muros e fechos; cobertura; esquadrias, acessórios, vidros e espelhos; instalações elétricas, telefonia, sistemas de proteção e ventilação; instalações hidrossanitárias, gás-glp, incêndio e aparelhos; revestimentos de paredes e pisos, impermeabilizações, pinturas e argamassas; pavimentação e calçamento, paisagismo e equipamentos externos; limpeza final e demais itens e especificações constantes no projeto.

02. LOCALIZAÇÃO

Endereço: RUA JULIO CHIZINI, S/N	Bairro: SANTA PAULA
Área Construída: 456,86 m²	Área do Terreno: 7.333,47 m²
Matrícula do Terreno: 6479	Registro de imóveis: TIBAGI
Comarca: COMARCA DE TIBAGI	

03. OBSERVÂNCIA AO PLANO DIRETOR

a	Informe o número da Lei do Perímetro Urbano Municipal:
	Lei nº 3.029/2023
	Informe a data de aprovação da Lei do Perímetro Urbano Municipal:
	21 de junho de 2023

b	Informe o número da Lei do Zoneamento Urbano Municipal:
	Lei nº 3.034/2023
	Informe a data de aprovação da Lei do Zoneamento Urbano Municipal:
	21 de junho de 2023

		SIM	NÃO
c	O projeto apresentado encontra-se em área urbanizada?	x	
d	O projeto apresentado encontra-se dentro do perímetro urbano?	x	
e	O projeto apresentado atende a Lei do Zoneamento Urbano?	x	
	Informe o Zoneamento onde o projeto será implantado:		
	Zona Residencial 2 - ZR 2		

03.1 EM CASO DE PROJETOS FORA DO PERÍMETRO URBANO

f	Observar o previsto na Lei de Zoneamento ao que se refere ao Macrozoneamento Municipal .

FIGURA 01: LOCALIZAÇÃO DO PROJETO DENTRO DO PERÍMETRO URBANO:



FIGURA 02: LOCALIZAÇÃO DO PROJETO COM INDICAÇÃO DO ZONEAMENTO URBANO MUNICIPAL OU MACROZONEAMENTO MUNICIPAL:



PARECER URBANÍSTICO

04. LOCALIZAÇÃO EM ÁREA DE FRAGILIDADE ECOLÓGICA

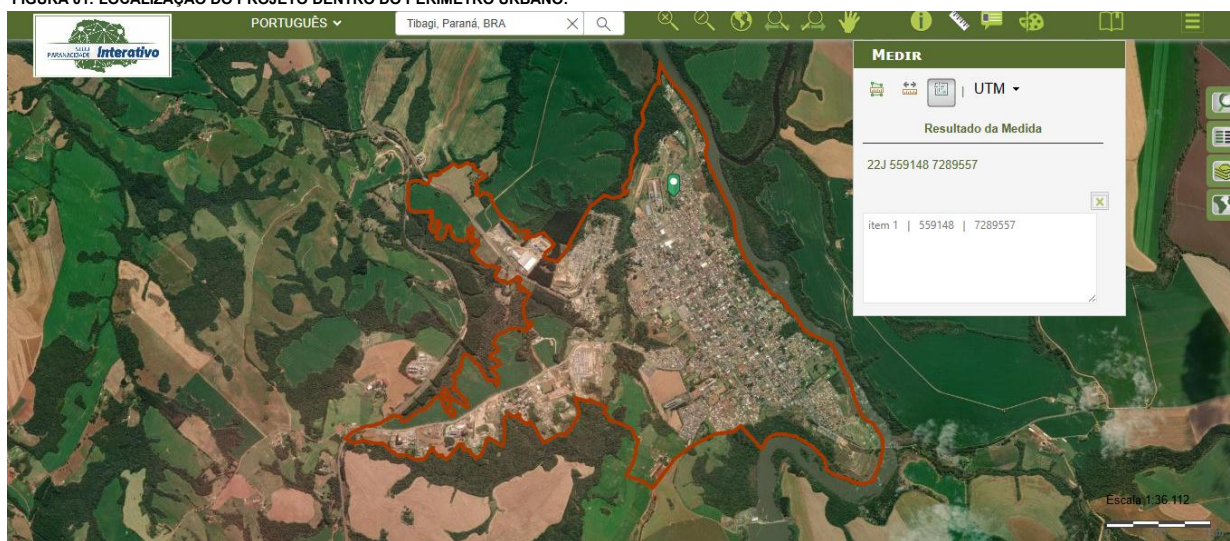
		SIM	NÃO
4.1	Área de Manancial de Abastecimento		x
4.2	Área de Reflorestamento de Araucária (com mais de 30 anos)		x
4.3	Área de Influência de Manguezais		x
4.4	Área de Várzea		x
4.5	Unidades de Conservação		x
4.6	Encostas com declividade superior a 30%		x
4.7	Áreas de Preservação Permanente		x

05. PROJETO PROPOSTO

		SIM	NÃO
a	Existem equipamentos comunitários similares ao Projeto Proposto?	x	
	Existe arborização a ser retirada no local de implantação do Projeto Proposto?		x
	Justifique para os casos de localização em área não urbanizada, ocupação incompatível com o entorno imediato e existência de arborização a ser retirada do local de implantação:		

		SIM	NÃO
b	Ocupação e disposição do Projeto Proposto compatível em relação ao terreno?	x	
	Ocupação e disposição do Projeto Proposto compatível em relação às ruas de acesso?	x	
	Ocupação e disposição do Projeto Proposto compatível em relação ao entorno imediato?	x	
	Justifique as respostas "NÃO":		

		SIM	NÃO
c	Existem vias de tráfego intenso na área de abrangência do Projeto Proposto?		x
	Existem rodovias na área de abrangência do Projeto Proposto?		x
	Existem ferrovias na área de abrangência do Projeto Proposto?		x
	Existem linhas de alta tensão na área de abrangência do Projeto Proposto?		x
	Existem barreiras naturais na área de abrangência do Projeto Proposto?		x
	Justifique as respostas "SIM":		

06. INFRAESTRUTURA EXISTENTE NO LOCAL DE IMPLANTAÇÃO

		SIM	NÃO
6.1	Rede de abastecimento de água	x	
6.2	Rede de esgoto	x	
6.3	Rede de energia elétrica	x	
6.4	Rede telefônica	x	
6.5	Sistema de drenagem pluvial	x	
6.6	Pavimentação da rua de acesso	x	

07. PARECER FINAL

FAVORÁVEL

DESFAVORÁVEL

Considerações técnicas:

TIBAGI, 07 de julho de 2025

Declaro, para os devidos fins, que as informações prestadas são verdadeiras e preenchidas de acordo com a vistoria "in loco" na(s) área(s) em que será implantado o Projeto Executivo em pauta, com a finalidade de realizar o levantamento das características específicas locais, constatar infraestruturas existentes e de justificar os serviços previstos no projeto apresentado. Por ser expressão da verdade, assino abaixo:

DANILO ROMERO TRINDADE

Engenheiro Civil
PR-167.040/D

Atesto que as informações repassadas pelo Município atendem aos critérios de elegibilidade e estão compatíveis com o projeto apresentado.

NATHALY TAUANY FILLA

Engenheira Civil

Documento assinado eletronicamente por:

Danilo Romero Trindade (07/07/2025 16:50:25) e Nathaly Tauany Filla (09/07/2025 17:07:08)

Nome/controlado do arquivo:

2025070716502583.pdf

Aponte a sua câmera e verifique a autenticidade:



<https://dss.paranacidade.org.br/validaAssinatura.htm?controle=2025070716502583>